

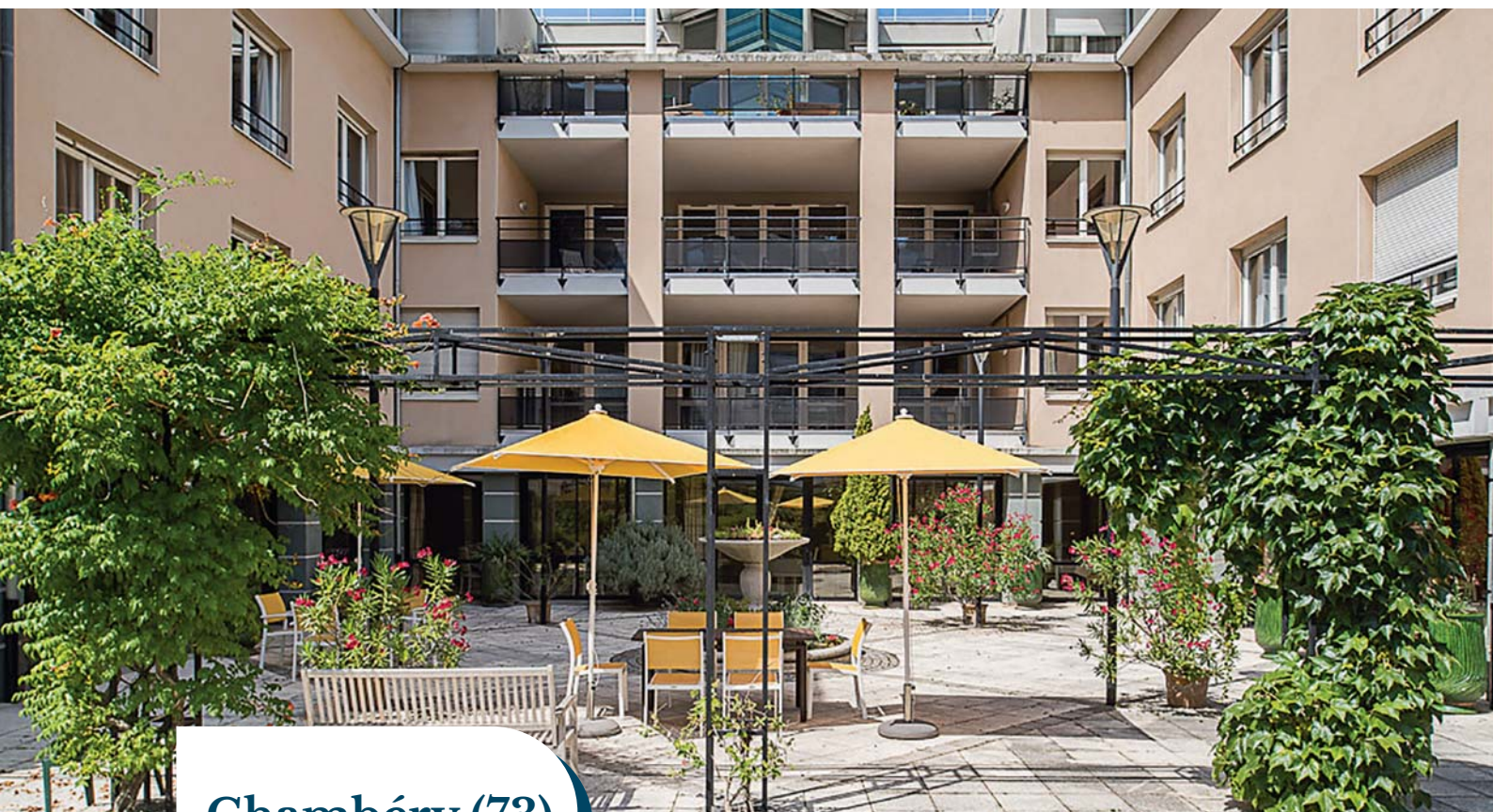

# Fontaine Saint-Martin

MAISON DE RETRAITE



**Chambéry (73)**

**Une maison conviviale dans un cadre calme et agréable**



#### LE LIEU

Dans le centre historique de la magnifique ville de Chambéry, en Savoie. À proximité de l'espace culturel Malraux et de la médiathèque.



#### L'ACCUEIL

Cette résidence propose des courts et longs séjours. Elle est habilitée à accueillir des personnes souffrant de la maladie d'Alzheimer ou troubles apparentés dans une unité de vie dédiée.

#### LE PLUS

Notre maison est cautionnée par Gault&Millau pour la qualité de ses repas et services de restauration.





## Bien vivre et bien vieillir, c'est avant tout être bien entouré

Dans votre maison de retraite médicalisée Korian, vous êtes chez vous. Le temps d'un court ou d'un long séjour, nous vous accompagnons et veillons à ce que vos besoins et vos souhaits soient connus, entendus et toujours pris en compte.

### Le soin au cœur de notre accompagnement

L'établissement favorise une philosophie et une approche clinique bienveillante. Cette démarche contribue au maintien des capacités grâce à un parcours de soin individualisé basé sur la personne et sa situation de santé.

Les professionnels assurent ensemble un **suivi quotidien** fondé sur le respect de la personne âgée, de ses habitudes, de ses volontés et de son rythme de vie. **Notre équipe pluridisciplinaire est présente 24h/24** pour vous accompagner et vous proposer des soins personnalisés :

- **Thérapies Non Médicamenteuses** pour toutes les pathologies et adaptées à vos besoins et capacités.
- **Séances de kinésithérapie** réalisées par des kinésithérapeutes libéraux.
- **Unité de Vie et prise en soin des Aînés souffrant de maladies neurodégénératives** : maladie d'Alzheimer et troubles apparentés.
- **Présence d'un(e) ergothérapeute et d'un(e) psychomotricien(ne).**



## Un hébergement et des services pour se sentir comme chez soi

Votre bien-être est notre priorité, et vos besoins spécifiques sont toujours pris en compte, avec :

- **Un cadre de vie chaleureux et sécurisant.**
- **Des chambres que vous pouvez décorer** à votre goût.
- **Une restauration de qualité**, préparée sur place par notre chef, à partir de produits de saison, pour des recettes savoureuses et équilibrées.
- **Un parcours de restauration approuvé par Gault&Millau.**
- **Une table ouverte à vos invités.**
- **De nombreux services à votre disposition** : blanchisserie, wifi, salon de coiffure et des soins esthétiques sur demande.



## Un lieu de convivialité qui favorise votre vie sociale

Conservez vos habitudes et restez vous-même grâce à un environnement stimulant :

- **Profitez de multiples activités organisées** autour de quatre thèmes : Culture & Création, Rencontre & Partage, Équilibre & Bien-être, Vie de la maison.
- **Recevez vos proches en toute intimité et convivialité** dans un salon privé.
- **Profitez du minibus mis à disposition** pour faciliter vos sorties.
- **Profitez de vos petits-enfants**, qui ont à disposition un espace de jeux.
- **Gardez un lien privilégié avec vos proches** grâce à l'application Korian Générations.



### Spécial Thérapies Non Médicamenteuses Korian



#### Thérapies cognitives

Activités thérapeutiques qui stimulent la mémoire, entraînent les différentes zones du cerveau comme le langage, les souvenirs...

#### Thérapies comportementales

Activités thérapeutiques qui diminuent les troubles du comportement et apportent un bien-être au résident.

#### Thérapies fonctionnelles

Activités thérapeutiques qui stimulent les capacités motrices (exemple : la marche, l'équilibre, les transferts...).



# Maison Fontaine St Martin, en 6 points clés

- **Une unité de vie** pouvant accueillir les résidents souffrant de la maladie d'Alzheimer ou troubles apparentés.
- **La présence d'un(e) ergothérapeute et d'un(e) psychomotricien(ne).**
- **La localisation privilégiée** en plein cœur du centre historique de Chambéry.
- **Une accessibilité aisée** à partir de grandes villes des alentours comme Lyon, Grenoble ou Annecy.
- **Une cuisine maison, traditionnelle et gourmande**, réalisée sur place par notre Chef et approuvée par Gault&Millau.
- **Un minibus mis à disposition** des résidents pour les sorties extérieures.

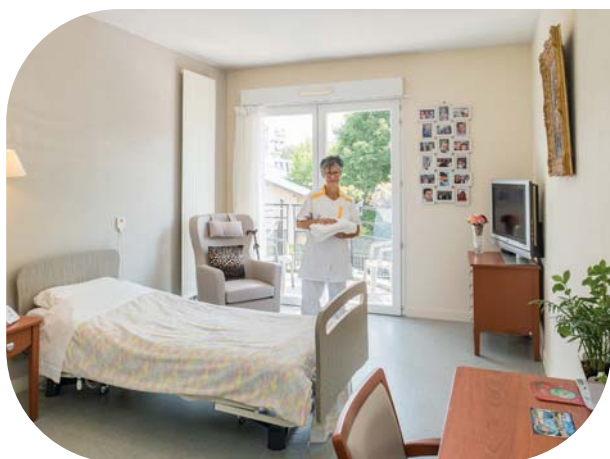

SAS MEDICA FRANCE au capital de 50976012 € - Siège Social : 21-25 rue Baizac - 75008 PARIS - SIREN 341174118 - RCS PARIS. Crédits photos : Guillaume LeBlanc. Création : Altavia Cosmhc.

**Maison Fontaine St Martin**  
**78 Rue du Commandant Michard 73000 Chambéry**

✉ [korian.fontainestmartin@korian.fr](mailto:korian.fontainestmartin@korian.fr)

**TRAIN : Gare de Chambéry**

**BUS : Ligne C, arrêt Bocage**

**VOITURE : A43, sortie 18**

**Parking privé à disposition des visiteurs**



**04 79 70 91 00**

PRIX D'UN APPEL LOCAL



**KORIAN**